

PLAN DE SEGURIDAD

VIII

Subida Casarabonela

2024



**31 de Agosto - 1 de Septiembre
2024**

PLAN DE SEGURIDAD

El presente Plan de Seguridad describe los servicios de seguridad previstos por la organización de la prueba, dotación, organigrama y operativo de trabajo en el caso de que se requiera su intervención.

El Plan de Seguridad está coordinado por el Director de Carrera y el Jefe de Seguridad; en el Reglamento Particular se describe que además en esta prueba ese responsable de seguridad es director adjunto, lo que permite su completa involucración en el desarrollo de la prueba.

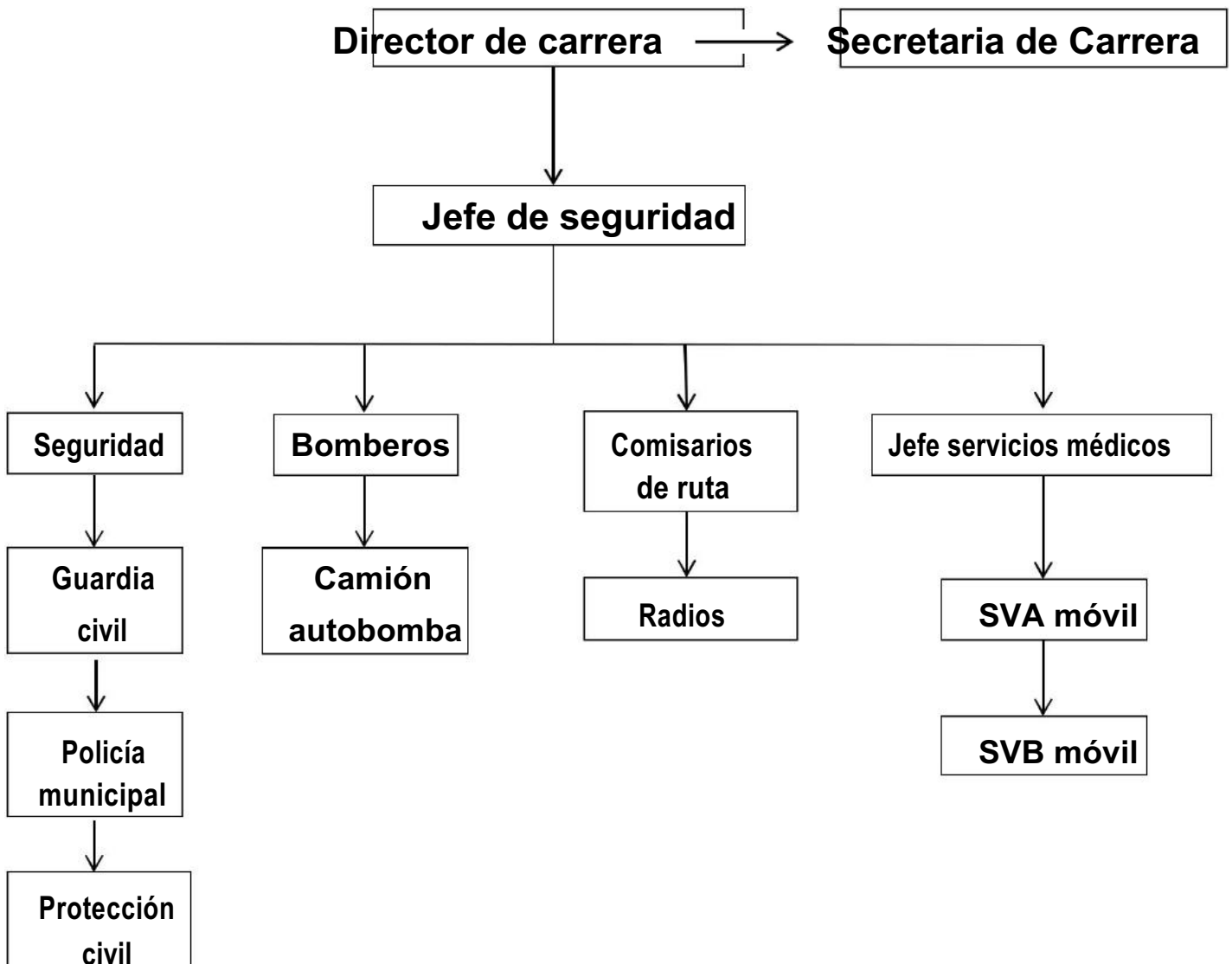

POLICIA Y GUARDIA CÍVIL

Se han mantenido reuniones con los responsables de la Policía Municipal y con la Guardia Civil de CASARABONELA para coordinar los servicios necesarios para el buen desarrollo de la prueba.

La Policía Municipal y la Guardia Civil de CASARABONELA dispondrán de efectivos desde el sábado 31 de Agosto a partir de las 14:30 horas para el control del tráfico en las inmediaciones de las verificaciones y Parque Cerrado.

Para facilitar la descarga de remolques se reservará la Avd Fernando Díaz y para el estacionamiento de los remolques se habilitará en el resinto del Autoclub Venturi.

La Policía Municipal de Casarabonela dispondrá de un servicio especial para el control del tráfico el 31 de Agosto desde las 12:00 horas y hasta las 21 horas y el 1 de Septiembre desde las 9:00 horas hasta las 15:30 horas, en las inmediaciones de la entrada y salida de la población.

Por lo que respecta a la Guardia Civil, cubrirán la zona de mayor afluencia de público y apoyarán en la seguridad de la Subida, tráfico por su parte comprobará el montaje de seguridad de la prueba antes del inicio de cada Fase.

BOMBEROS

La cobertura de bomberos para la prueba la proporciona el Consorcio Provincial de Bomberos de la Diputación de Málaga.

En concreto participará 1 camión autobomba que se ubicarán en la Salida de la Prueba.

En los puestos de Comisarios de Ruta los oficiales al cargo disponen de extintores, así como en el Parque Cerrado, Parque de Asistencia, Salida y Llegada.

VIGILANCIA PRIVADA

La organización dispone de un servicio de vigilancia privada para el Parque Cerrado, que vigilará el mismo desde las 13:00 horas el sábado 31 de Agosto hasta las 15 horas del domingo 1 de Septiembre de 2024.

COCHE DE RESCATE

La misión de los coches de rescate es intervenir si se produce un incidente que impida la movilidad de alguno de los vehículos participantes. Este vehículo será facilitado por la FAA.

SERVICIOS MÉDICOS

Los servicios médicos de la prueba dependen de la dirección de carrera y están dirigidos por el Director de Carrera en coordinación con el Médico de la ambulancia SVA. En total disponemos de los siguientes medios:

1 UVI móvil (SVA) + 1 SVB el sábado 31 de Agosto y el domingo 1 de Septiembre de 2024.

Todos los vehículos están equipados con el material adecuado a las posibles contingencias médicas que se pudieran producir en una prueba deportiva de estas características y atendidos por médicos con experiencia en urgencias.

El Hospital alertado ante la celebración de la prueba es:

Hospital Valle del Guadalhorce. A-357 Cartama (Málaga) Tif.: 951032000.

Para casos graves y que necesiten una evacuación urgente se avisará al 061 para utilizar el helicóptero.

RELACIÓN DE PUESTOS DE CONTROL

La ubicación de estos controles se detalla en la relación adjunta.

CORTE POR SALIDA	Casco Urbano Casarabonela	Policía Local, Protección Civil y Organización	Vallas y agentes controlaran el paso de vehículos
Pre-Salida	MA 5401 Avd Federico Muñoz	Responsable P. Cerrado y Comisarios Técnicos	Radio - Extintor
SALIDA	MA 5401 Pk 20,90	Director de carrera y jefe de seguridad Cronometradores	Ambulancias SVA y SVB, Grúa, Bomberos, Radio, Dos Extintores
R1	Km 0,42	Comisario de ruta	Radio + Banderas + Extintor
R2	Km 0,59	Comisario de ruta	Radio + Banderas + Extintor
R3	Km 0,93	Comisario de ruta	Radio + Banderas + Extintor
R4	Km 1,26	Comisario de ruta	Radio + Banderas + Extintor
R5	Km 1,42	Comisario de ruta	Radio + Banderas + Extintor
R6	Km 1,73	Comisario de ruta	Radio + Banderas + Extintor
R7	Km 2,12	Comisario de ruta	Radio + Banderas + Extintor
R8	Km 2,23	Comisario de ruta	Radio + Banderas + Extintor
R9	Km 2,61	Comisario de ruta	Radio + Banderas + Extintor
R10	Km 2,90	Comisario de ruta	Radio + Banderas + Extintor
R11	Km 3,11	Comisario de ruta	Radio + Banderas + Extintor
R12	Km 3,32	Comisario de ruta	Radio + Banderas + Extintor
R13	Km 3,53	Comisario de ruta	Radio + Banderas + Extintor
R14	Km 3,72	Comisario de ruta	Radio + Banderas + Extintor
R15	Km 3,89	Comisario de ruta	Radio + Banderas + Extintor
R16	Km 4,12	Comisario de ruta	Radio + Banderas + Extintor
META	Km 4,25	Cronometradores	Radio + Banderas + Extintor

Inicio Caravana Bajada	Km 4,50	Coche 0, Comisario Técnico y Organización	
CORTE POR LLEGADA	Km 4,80 Pk 15,22	Comisario Técnico, Guardia Civil de trafico	Radio + Extintor + Pizarra Tiempos

MAPA UBICACIÓN DE RADIOS Y PUNTOS DE CORTE DE CARRETERA



PUESTOS DE RADIO / COMISARIOS DE RUTA



SALIDA Pk 21 MA 5401



R 1 – Km 0,42

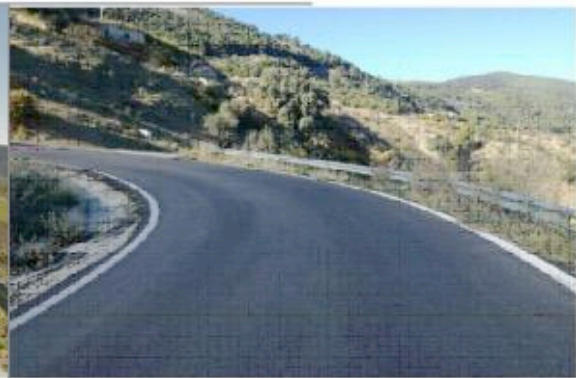

R 2 – Km 0,59

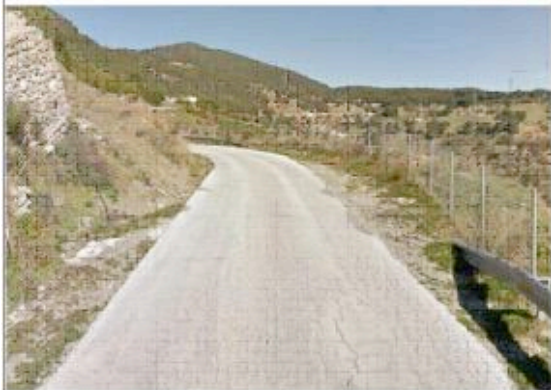

R 3 – Km 0,93



R 4 – Km 1,26

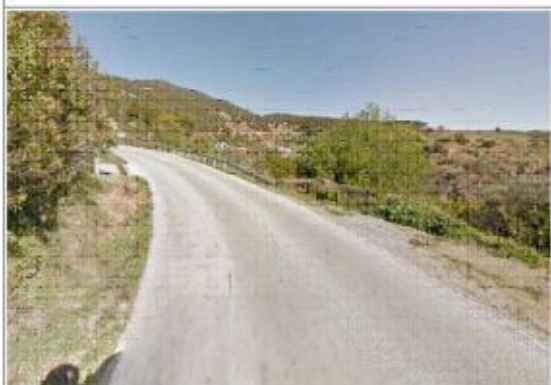

R 5 – Km 1,42

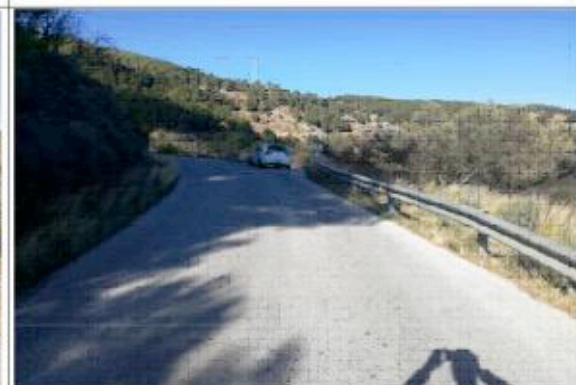

R 6 – Km 1,73



R 7 – Km 2,12



R 8 – Km 2,23



R 9 – Km 2,61



R 10 – Km 2,90



R 11 – Km 3,11



R 12 – Km 3,32

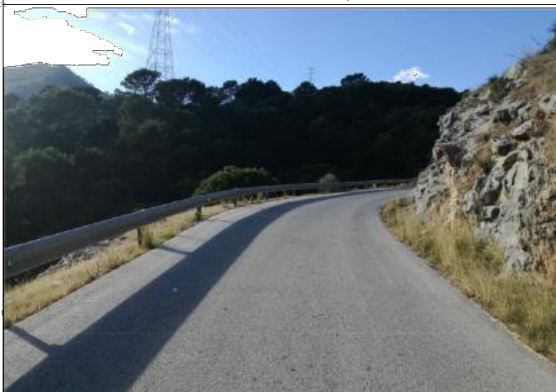

R 13 – Km 3,53

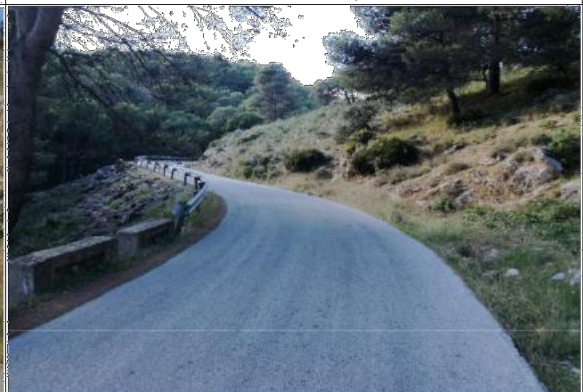

R 14 – Km 3,72



R 15 – Km 3,89



R 16 – Km 4,12



META – Km 4,25



COCHE 0 INICIO CARAVANA BAJADA



CORTE POR LLEGADA

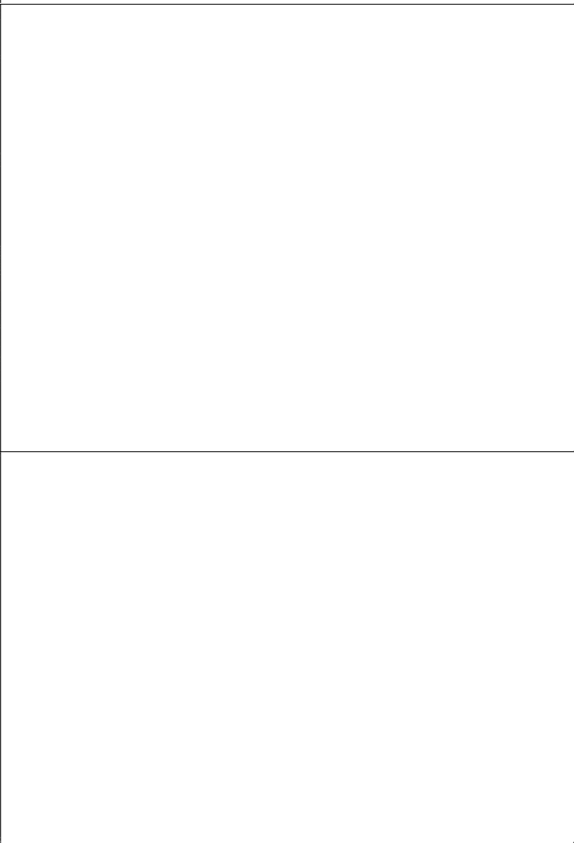
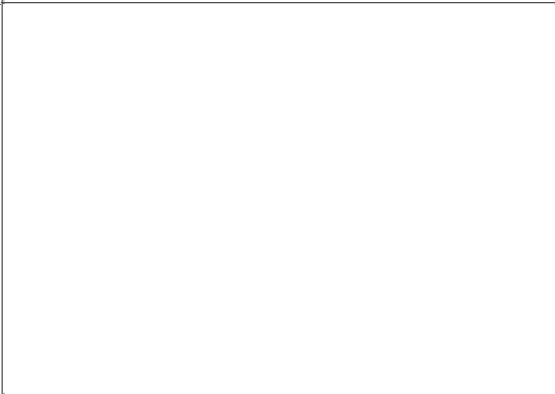

LOCALIZACIONES

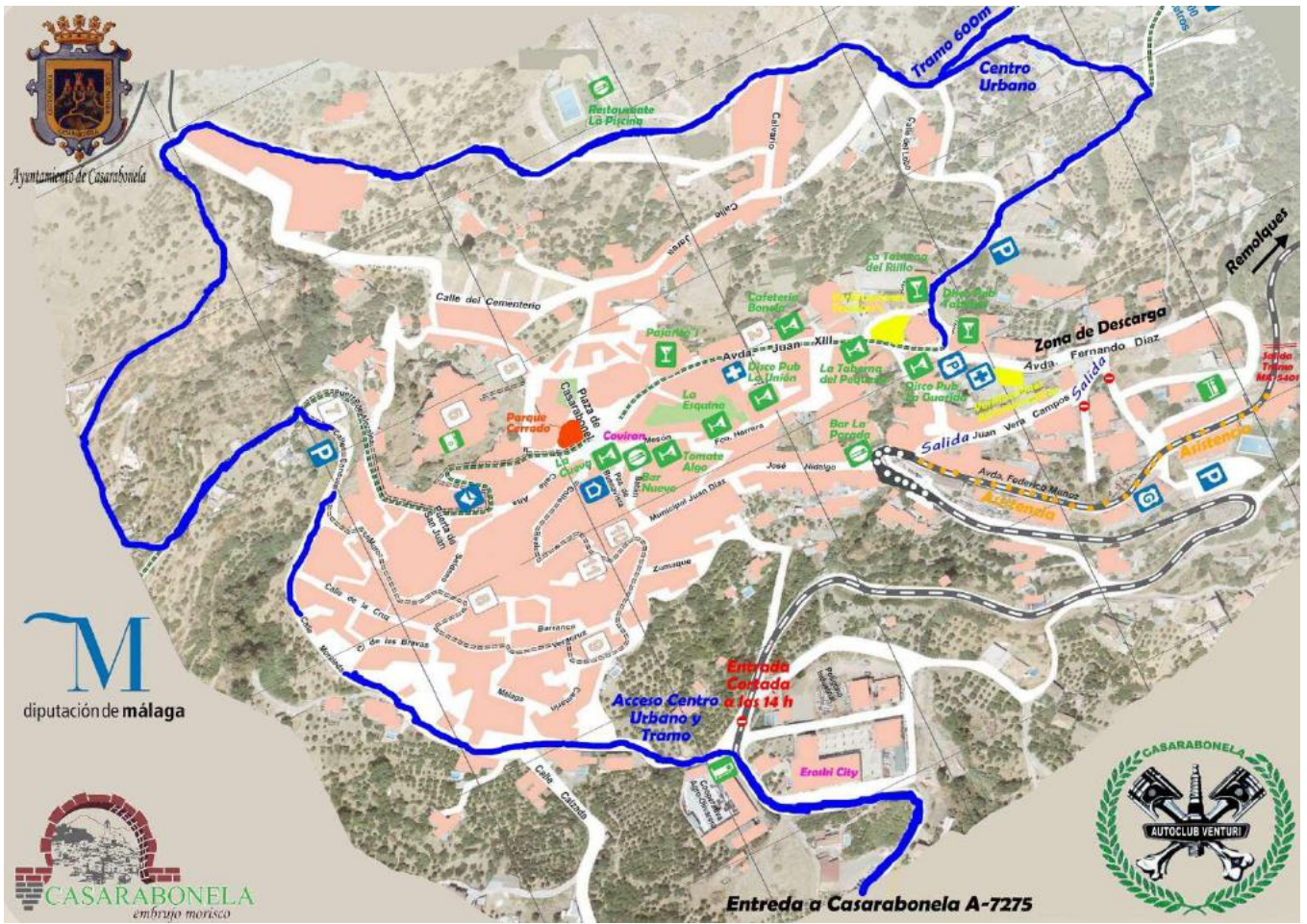

MAPA DE ACCESOS A CASARABONELA

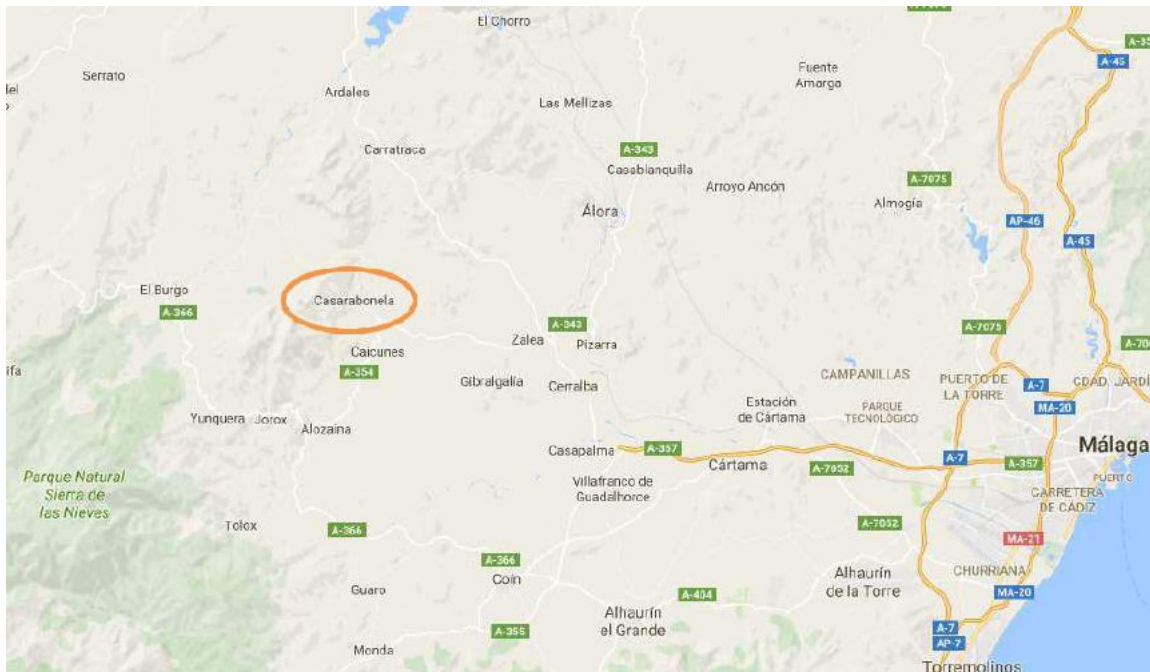

TELÉFONOS DE INTERES

- * Dirección de Carrera:
- * Director de Carrera:
- * Jefe de Seguridad: 689717212 Francisco Garcia Galera
- * Coche 0:
- * Presidente C. Deportivos:
- * Comisario Deportivo:
- * Comisario Deportivo:
- * Secretario de Carrera:
- * Delegado FAA
- * Jefe Comisarios Técnicos:
- * Comisario Técnico:
- * Comisario Técnico:
- * Comisario Técnico:
- * Jefe de Parque:
- * Jefe de Cronometraje:
- * Cronometrador
- * Cronometrador:
- * Cronometrador:
- * Cronometrador:
- * Tiempos
- * Subsector de Tráfico:
- * Guardia Civil
- * Bomberos
- * Hospital:
- * Centro de salud:
- * Ambulancias
- * Grúas

- * Responsable comunicaciones (Parra Eventos)

Se completará antes del inicio de la prueba

